

YOMMUU LOLAAN BISHAANII JIRAATE...

Qophaa’aa! Waa’ee balaa lolaa qaqqabee bal’inaan *kingcounty.gov/floodservices* irraa argatuu

DURA

- 1 Miidhaa balaa lolaan qaqqabe beekaa.** Barruun kun siif ergameera yoo ta'e, manni kee ykn qabeenyaan kee dhiheenya ykn qarqa lolaa keessa jira. Odeeffannoo bal'inaan beekuuf kingcounty.gov/floodmaps daawwadhaa yookaan lakkoofsa bilbilaa **206-477-4812** irratti bilbilaa.
- 2 Inshuraansii balaa lolaa bitadhaa.** Inshuraansiin of danda'aa abba qabeenyaa manaa miidhama karaa balaa lolaa qaqqabef hin kaffalu, akkasuma imaammata inshuraansii balaa lolaa haaraaf guyyaa turtii 30 kan fudhatu dha.

Bal'inaan beekuuf karaa floodsmart.gov yookaan lakkoofsa bilbilaa **800-427-4661** irratti bilbilaa.
- 3 Ofii keessanii fi maatii keessan eegaa.**

TURTII

- 1 Naannoo balaan lolaa mudate hin adeeminaa yookaan hin konkolaachisinaa.** Duubatti naanna'aa. Balaa lolaan hin dhidhiminaa.
- 2 Yoo konkolaataan keessan bakka lolaa jiraate hamma dandeessanitti iddooma sanatti dhiisaa adeemaa.** Karaa nagaadhan irra dhufatan irra deebi'aa.

BOODDEE

- 1 Osoo mana kee deebitee hin seenin, waa'ee manakee balaa ijaarsaa qaqqabe, gaazii yaa'e, balaa elektiriikaa, fi shiboo elektiriika qabu adda baafadhu.**

Itti Gaafatamummaa Gamoo

Misoomni suluula lolaa keessatti gaggeefamu kamuu hayyama barbaachisa. Hojiiwwan ijaarsaa, haaromsa gamoo, itti daballi, bahuun, ola kaasuun, guutuu ykn jijjiramni gamoo kee irratti taasifamu kan biraas hayyama aragachu kan barbaaduufi danbiyywan to'annoo suluula lolaa hawaasa keetii kan hordofe ta'u qabaata. Haaromsi ykn fooyyeessuun gamoowwan suluula lolaa keessaa kan parsantaa 50 isaanii olii akka ol kaafamuufi lolaarraa mirkanneeffamuutu barbaachisa.

Kan Ijaaruus ittigaafatamummaan namoonnii fi gamichi lolaarraa bilisa ta'u ni mirkanneessaa. Danbiwwan too'annoo suluula lolaa dhiibbaa tokko tokoo misoomaa qabeenyaa kaan biraarratti qabaatu hir'isuun balaa jiraattootaafi hojjattoota naannooleen lolaaf saaxilamoo ta'an keessaa ni xiqqeessa.

Osoo pirojekitii hin eegalin, Bakka bu'aa eeyyamsiisaa mana murtii quunnamaa yookaan Muummee tajaajila giddu galaa King Country, kutaa eeyyamaa karaa bilbilaa **206-296-6600** quunnamaa yookaan kingcounty.gov/permits daawwadhaa.

Dhiyeessiiwwan meeshaalee gargaarsa balaa tasaa ibsaman



- Baatirii yookaan raadiyoo kiraankii dhaan dalagu fi baatirii dabalataa
- Dhiyeessi gargaarsa yeroo hatattamaa fi Sagale dhageessistuu
- Tiriikkaa baatirii dabalataa waliin
- Galagalcha ragaalee baayee barbaachisaa korojoo pilaastikaa (eyyama konkolaachisummaa, inshuraansii fi odeeffannoo baankii fi odeeffannoo namoota quunnantii)
- Bishaan gahaa fi nyaata dafee hin aloofne maatii kee fi beeylada kee guyyaa hedduuf gargaaru
- Uffaata ho'isuu, kophee/kan golgaa haggaa oliitti qabu, fi uffata qorraa
- Dhiyeessii qulqullina dhuunfaa fi eegumsa qulqullinaa
- Qorichoota ajajaan kennaman
- Ijoolleef miishoota qananii(uffata qorraa, kitaaba,meeshaa taphaa)
- Bilbila harkaa chaarjarii waliin fi baatirii dabalataa



516 Third Ave. Room 1200 • Seattle WA 98104
kingcountyfloodcontrol.org

PRSRT STD
U.S. POSTAGE
PAID
SEATTLE WA
PERMIT NO.6013

2021-2022

LOLAA BISHAANIITII QOPHAA'I

KAAWUNTII KING KEESSATTI QOPHAA'INSA LOLAAF KAN ISIIN OGGANUU



Chair Dave Upthegrove

Lolaan walfaana qophaa’eera

Ergaa King County Flood Control District irraa

2021 tti, dursaan ba laa lolaanfideen hawwaasa saaxilaman argineerra. As U.S ttis ta'ee ykn galaana gamasitti lolaan catastrophic manneen, daldala, fi manneen barnoota; sochii bal'aa akka dhaabatuu taasisuun; namootni kumaan lakka'aaman akka qabeenya isaanii; fi, haala gadiisisisaan lubbuu isaanii dhabaan taasisseera. Balaan karaa lolaa kanaa mudate yaadachiisa balaa hamaa dha, kanaafuu qophaa'uun nu barbaachisa.

Akkuma King County Distrikitiin Ittisa lolaa namootaa fi qabeenyaa balaalolaa irra ittisuuf hojjeta, yeroo ammas haalan wal utubbiin kan hojjetan dabalaa fi hooggansa piroojekitii balaa lolaa waliin hojjeta. Haalli wal utubbii kun Distrikitiin nageenya hawwaasaa fi babal'ina infiraastiraakicherii qofaa eeguutti hin hundaa'u, garuu naannoo keenya eeguu fi fayyummaa hawwaasaa fooyyessuuf kan hojjetu dha.

Haaluma kanaan hojiin Distriktichaa inni barbaachisaan -balaa lolaaf qophaa'uu fi fayyummaa eegisiisuuf akkasumas, hundumti keenya balaa lolaa mudatuuf qophaa'oo ta'uu qabna. Waliin ta'uun lubbuu baraaruu, dinagdee cimsachuu fi ardii keenyaaf kunuunsa taasisuu ni dandeenya.

Kunoo wanti isin gochuu dandeessan:

- Balaa karaa lolaa qaqqabu hanga isaa beekuu.** kingcounty.gov/FEMMap daawwadhaa fi “King County iMap” gadi tuqaa yookaan bilbila 206-477-4812 irratti bilbilaa.
- Inshuraansii balaa lolaa argadhaa.** Gara *floodsmart.gov* deemuun hanga balaan lolaa qaqqabsiise tilmaamuu, tilmaama priyimeemii fi bakka bu'aa barbaaddadhu.
- Odeeffachaa turi.** King County Eeggannoo balaa lolaa galmaa'uun fi Appilikeeshinii Seerachiistuu balaa lolaa King County karaa kingcounty.gov/flood buufadhu.
- Duubatti deebi'i. Hin dhidhimin.** Lolaa irra tasumaa hin adeemin, hin daakin yookaan hin konkolaachisin.
- Odeeffannoo kana namoota jaallattuuf qoodi.** Hiriyootaa fi maatii keetii qoodi.

Lolaa yeroo itti aanu dhufuuf qophii gochaa jirtuuf galatoomi. Waliin ta'uun, hawwaasi keenya nagaan akka turu mirkaneeffachuu qabna.

Dave Upthegrove
Dura Taa'aa To'annoo Lolaa Bishaanii Aanaa King County

kingcountyfloodcontrol.org | [@CMUpthegrove](https://twitter.com/CMUpthegrove)

KING COUNTY APP AKEEKACHIISA LOLAA BILISAA

Appii bilisaa keenyaa odeeffannoo lolaa kan-ammaa argadhu! Yaa'aawwan lagaa kan ammaa, daataa sadarkaa lagaa, raaguu, fi boqonnaawwan lolaa kan-ammaa too'adhu.

Toora kanarratti kingcounty.gov/flood tti gali.



NU HORDOFAA!

@KCFloodDistrict and @KCDNRP

@KingCountyDNRP

@KingCountyDNRP

BILBILA, ERGAA BARREEFFAMAA YKN IMEELII

Akekkachiisawwan lolaa battalaa bilisaatiif galmaa'i. Boqonnaa lagaafi lolaatiin akeekachisawwan kan sii ta'u taasisu dandeessa.

kingcounty.gov/flood yookaan **206-477-4899** irratti bilbilaa

KING COUNTY BEEKSISTUU

LOLAA!



Nagaa!

Biroocharii kana ergaadhaan yoo fudhatte manni yookan qabeenyi kee iddoo lolaa bishaanii keessatti yookan cinaatti argama.

KAARTAAWWAN LAGA KING COUNTY ➔

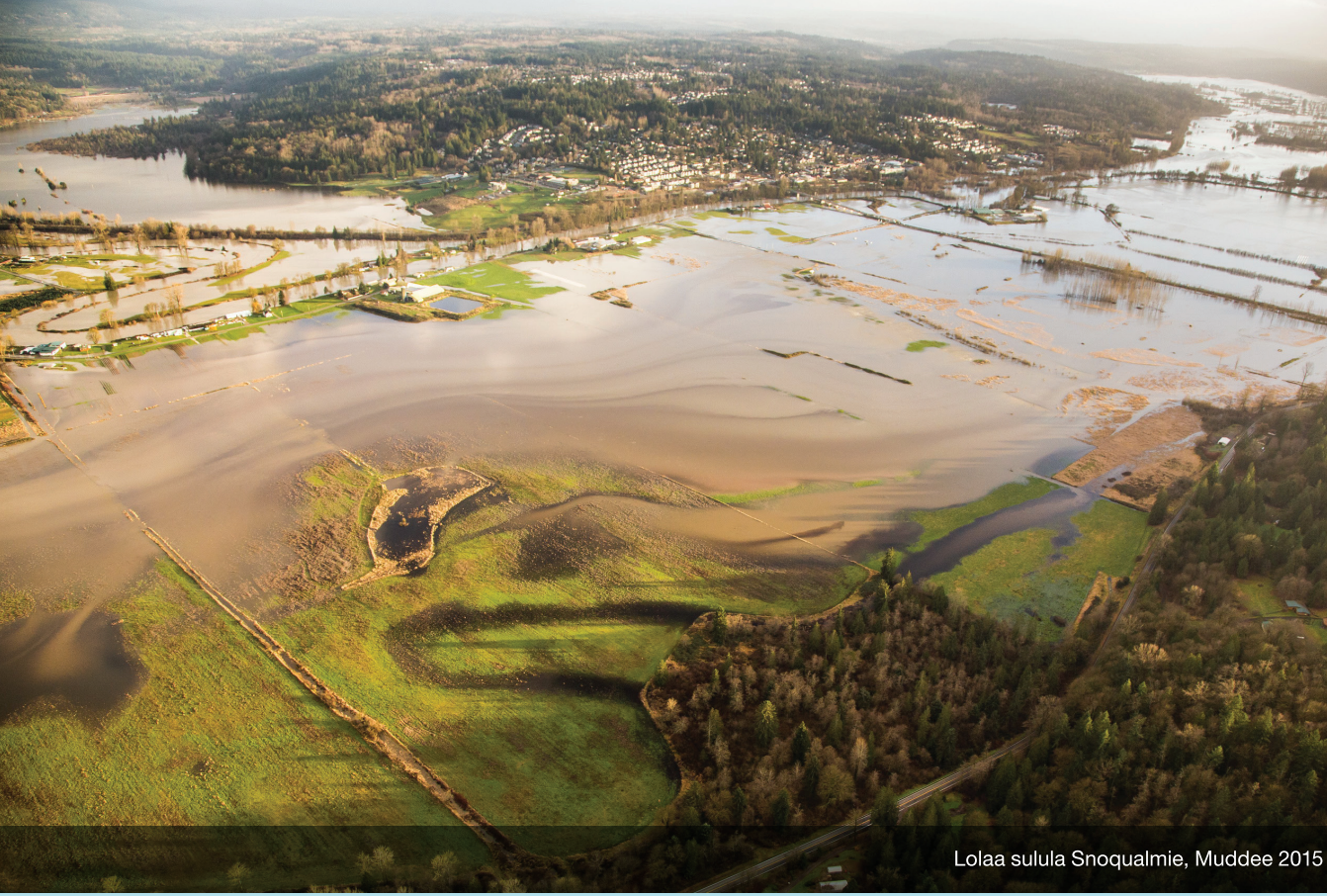

Lolaa suluula Snoqualmie, Muddee 2015

Dalalii Lagaa Olitti: Adeemsa qorannaa Yeroo hudduu balaa Lolaan hin hubamne

King County mana lagoota golgii bishaanii kanneen bishaan baatanii adeeman tabba walqabatoo irraa gara sagalee Puget tti kan yaa'u dha. Lagagoonni kunneen bosona, lafa qonnaa fi magaalota gurguddaa keessa darba. Haalli qilleensaa beekamaan jiidhaa Kibba baha Paasifi k haala qilleensaa addunyaaleessaa waliin walitti hidhamuun kan jijjiiramuu fi rooba cimaa, kana jechuunis lolaan rakkoo cimaa ta'uu isaa dha.

Seenaan, lagi King County ji'a Hagayya irraan kafe yeroo hundaa kan lola'u dha. Lolaan lagaa karaa pirizidentii 13 King Country bara 1990 irraa eegaluun balaa akka ta'e labsameera. Yeroo dhiyeenyatti balaan lolaa bara 2020 tti kan labsame.

Balaa namaa fi qabeenya irra karaa lolaa laagaan wal qabatee dhufu hir'isuuf, Distriktiin King Country Ittisa Lolaa sagantaa naannoo fi piroojekitii ni qorata. Yeroo dhiheenyatti, haalli ittisa lolaa guutummaa lolaa darbee mudatu dalalii lagaa garuu kan hin dabalanne dha.

Yeroo balaa lol aan qaqqabsiisu hir'isuun dursa ta'u, lolaa darbee mudatu maqaa dhahuun kan fiixaan baasu kaayyoo haqa hawwaasaa, walqixxummaa, fi eegumsa naannoo ta'a. Adeemsi waliqabate kuni eegumsa bakka jireenyaa fi dandamannaa; hawwaasa deebisanii ijaaruu fi waliin jireenya biro kan deeggaru dha; Qonnaan bu'a qabeessaa fi argamu; guddina walitti fufiinsaa; hojii fi lubbu qabeessa jiraatan; kanneen banaa ta'an Qabannaa bakkaa; bashannana; carraa namoota uumama waliin wal quunnamsiisuu; fi bishaan qulqulluu namoota hundaaf.

Yeroo lagaa fi bokkaan keenya uumamu lolaan naanno keenyaaf kan rakkoo uumuu, hawwaasa keenyaa fi naannoo keenya oolchuuf karoora ogummaan qopheessuu fi balaa dhufuud to'annaa taasisuu dha.

KING COUNTY SIRNA LAGOOTA

JIDDUGALA AKEKKACHIISA LOLAA KING COUNTY
206-296-8200 ykn 800-945-9263 Tajaajilawwan hiikaa afaanii ni jiru; TTY 711.
Materiales traducidos y servicios de intérprete están disponible bajo solicitud: 206-477-4812; TTY: 711.

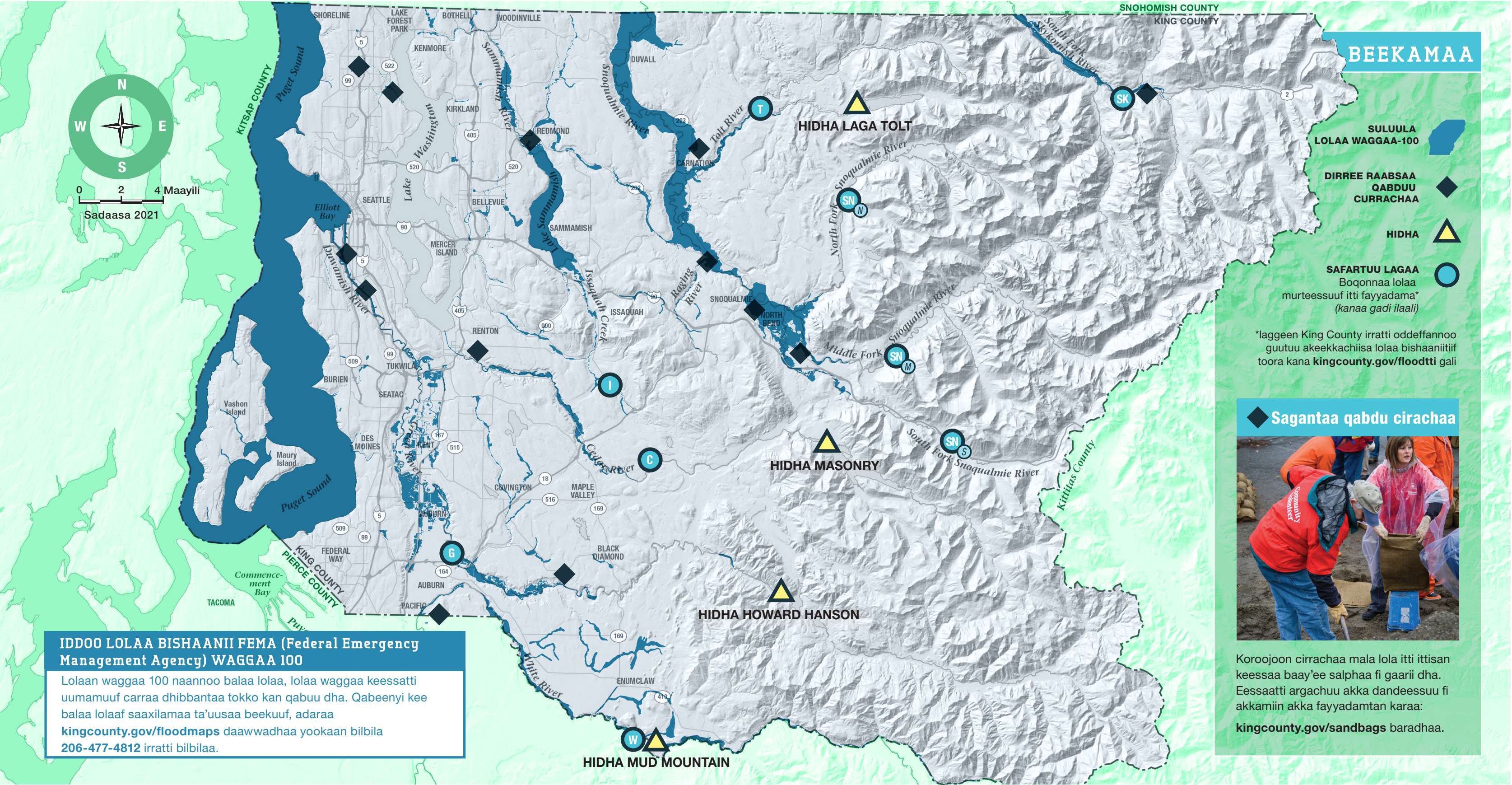

ODEEFFANNOO LOLAA YEROO TASAA

Lolaaf attamiin akka qophaa'amu
kingcounty.gov/floodservices

Dammaqsituu Yeroo Tasaa King County
kingcounty.gov/alert

King County
Marsariitii Oduu Hatattamaa
kcemergency.com

Dammaqsituu Lolaa Kaawuntii King
206-477-4899
kingcounty.gov/flood

King County tti
Giddu gala Akeekkachiisaa Lolaa
206-296-8200 or
800-945-9263

Sagantaa Haaromsa manaa King County
Kanneen galii gadi aanaa qabaniif, abbaa qabeenyaa manaa eeyyama qabaniif manni akka haareffamuuf deeggarsa

maallaqaa taasisuu.
206-263-9095
kingcounty.gov/housingrepair

King County Road 24/7 Sarara gargaarsaa
206-477-8100 yookaan Daandii 800-KC

Yaadachiftuu karaa King County
kingcounty.gov/Rdalert

Tamsaasa Dadarbaa Magaalaa
kingcounty.gov/metro

Sagantaa Inshuraansii Lolaa Biyyaaaleessaa
800-427-4661
floodsmart.gov

Fayyaa Hawaasa Seattle fi King County Kuusaa Seeptikii fi Rakkoolee Nageenyaa
206-477-8050



Odeeffannoon kaartaa kana irratti dabalame King Country dhaan madden gara garaa irraa kan walitti qabamee fi beeksisa malee kan hin jijjiiranne dha. King County fi Distirikiitiin To'annaa Lolaa King County bakka bu'aa yookaan mirkaneessa, kan ibsame yookaan mullifame, akkataa sirriitti xumuramee, yeroo karoorfameen, yookaan mirga odeeffannoo kunneenii fayyadamuu to'ata. Sanadi kunis bu'aa qoo'annoof itti fayyadamuuf kan yaadame miti. Kaawuntiin King fi aanaa miidhaawwa waliigalaa, kan addaa kallattii, kan tasaa ykn sababii saatiin umama kamiifuu itti gaafatamaa hin ta'u, kunis ammoo kan galii ykn bu'aa dhabilinsa sababii fayyadamuu ykn dogongora fayyadama odeeffannoo kaartaa kana irra jiruutiin kan mirtaa'e qofaa miti. Gurgurtaan kaartaa yookaan odeeffannoon kaartaa kanaa yoo King Country eyyama barreefamaan argate male dhorkaadha.

MIDHAAWWAN LOLAA LAGAATIIN AKKA DHUFU EEGAMU	LAGA cfs = fiitii kiyuubi seekondii keessattii	ISA O'L'AANAA DHIYEENYAA	LOLAA BISHAANII O'L'AANAA	MARSAA 1 - LOLAAN HIN JIRU. Lolaan kamiyyuu hin umannee.	MARSAA 2 - LOLAA XIQQAA. Gidduu galii miseensa akeekkachiisa balaa lolaa King Country gargaarsa sa'atii 24 guutuu kan dhiyeessu dha.	MARSAA 3 - LOLAA GIDDU GALEESSA. Miseensa Eegdota lolaa King Country eegumsa ijaarsa balaa lolaan mudatu irraa eeguu kanneen akka hidha qarqaraa.	MARSAA 4 - LOLAA RAKKISAA. Egdonnai lolaa haala jiru kan to'atanii fi Akeekkachiis-tonni Gidduu gala balaa lolaa kan banamanii turan ta'u.
	SK SOUTH FORK SKYKOMISH RIVER Yaa'aan gara magaalaa Skykomish tti	20,400 cfs Guraandhala. 2020		6,000 cfs Hojjattoonni King County of eegannoo irratti argamu.	10,000 cfs – Rakkooleen galoo qarqara lagaa fi kusiin lolaa mudachuun mala.	18,000 cfs – Galoo qarqara lagaa fi kusiin lolaa mudachuun hinolu. Dhiheenya Baring fi qarqara lixa Mandara Timberlane bakkeewwan gadi -ciisaa ta'aniitti lolaan mudachuun hinolu.	27,000 cfs – Lolaan babalatee ammoo bakkeewwan keessattuu hidhaawwaniin ittifaman kan dabalatu ta'a.
	T LAGA TOLT Dhihenya Magaalaa Carnation kan yaa'uu	13,800 cfs Amajjii. 2009	17,400 cfs Mudde. 1959 Dursa Ijaarsa Hidha Laga Tolt.	2,500 cfs Hojjattoonni King County of eegannoo irratti argamu.	3,500 cfs – Hidha qarqara kibbaa kan jidduuRiqicha Snoqualmie Valley Trail fi Riqicha Highway 203 bishaaniin liqimamuun mudachu danda'a.	5,000 cfs – Tolt River Road NE kan dhiheenya Ollaa San Souci duraanii keessatti argamu bishaani qaxxaamura. Dabaluu bishaaniin liqimamuu fi hidha qarqara kibba kan jidduu Riqicha Snoqualmie Valley Trail fi Riqicha Highway 203 irraan dhagala'uun ni jiraata.	8,500 cfs – Qarqarri kuufamoota lamaan gara olii sulula Snoqualmie fi Daandii Si'ataa 203 gidduu yaa'a. Seepage irraa eegaluun karaa qarqara kuufama Kibbaa sulula Snoqualmie fi Daandii Si'ataa 203 gidduu kan yaa'u dha. Riqichi Kibba Baha Daandii 32ffa qaxxaamuruu danda'a. jijjiirraan bakkaa kutaa olaanaa Laga Tolt Daandii Kibba Baha/361ffaa Daandii Kibba Baha fi daangaa baha Carnation gidduutti uumamuu danda'a.
	SN LAGA SNOQUALMIE Waliigalli North fork Middle fork South fork	45,680 cfs Onkololeessa. 2019	54,110 cfs Amajjii. 2009	6,000 cfs Hojjattoonni King County of eegannoo irratti argamu.	12,000 cfs – Daandiwwan walirra qaxxaamuran Neal Road SE, Reinig Road, West Snoqualmie River Road NE (Walker Road), Snoqualmie Meadowbrook Road, fi Mill Pond Road dabalata.	20,000 cfs – Lolaa gadi fageenya gara garaa qaban kan uumaman sulula Snoqualmine gidduutti. Daandileen gara olii ta'an daandii Fall City-Carnation, Baha laga Snoqualmie SE gidduu SE daandii 24ffa fi daandii NE Tolt Hill, daandii NE Tolt Hill, fi daandii Novelty Flats of keessatti kan haammatedha.	38,000 cfs – Naannoleen bakka jireenyaa muraasni saffisa olaanaa kan muuxannoo godhatanii fi mana balaa lolaan hubamani dha. Daandii ol'aanaa Daandii Kibba Baha Reinig, Daandii Moon Valley, Daandii Kibba Baha Fish Hatchery, Daandii Kibba Baha Powell, Kaaba Baha 124ffa Daandii, fi Daandii Woodinville-Duvall.
	I ISSAQUAH CREEK Dheerina (sadarkaa) dhiyeenya Hobart Guyayaa: Magaalaa Issaquah	9.53 ft Guraandhala. 2020	9.9 ft Sadasaa. 1990	6.5 ft Hojjattoonni King County of eegannoo irratti argamu. Issaquah Public Works fi Police Department beeksiifamaniiru. Hordoffiin of eegannoo eegaleera.	7.5 ft – Naannoolee yeroo hunda lolaan mudatu lolaa eeguu danda'u. Sababa bishaan daandiirraatiin cufamu karaawwan muraasaa. Kutaan Hojiiwwan Issaquah Public Works guutuun hojiirra oleera.	8.5 ft – Issaquah Creek, Tibbetts Creek, fi Lakkuu Baha Issaquah Creek irratti lolaa baayyeen. Naannoolee cinaa yaa'aatti lolaa baayyeen mudachu danda'a. Yaaliin ittisa lolaa Issaquah Public Works guutuun hojiirra oleera.	9 ft – Lolaa yeroo dheeraa turu, kan isa Guraandhala Bara 2020 tiin walfakkaatu yookan caalaatti guddaa kutaa biyyaa Issaquah fi sululawwan Tibbetts Creek hundatti. Issaquah-Hobart Road SE fi SR 900 sababa bishaaniitiin guutuun ni danda'a akkasumas daandii irra yaa'uu ni danda'a. Tattaaffii dhumma ittisa lolaa isa ol'aanaa.
	C LAGA CEDAR Yaa'aa dhiheenya Landsburg	7,590 cfs Guraandhala. 2020	14,200 cfs Ijaarsa Hidha Masonry tiin dura.	1,800 cfs Hojjattoonni King County of eegannoo irratti argamu.	2,800 cfs – Daandii hanga olii tahuu danda'anii fi cufaman daandii SE 184ffaa fi karaa Lower Dorre Don SE dabalachuun.	4,200 cfs – Daandiwwan bishaaniin liqimamuu fi cufamuu ni danda'u kunis daadni SR 169 cinaa adda baasa Cedar Grove Road SE, SE 184th St, Byers Road SE, 216th Ave SE, SE 193rd St, SE 206th St, SE 207th St, Lower Dorre Don Way SE, and Dorre Don Way SE dabalateeti. Daandiwwan kunneen baayyeen isaanii kan ollaawwan lafa jiraattoonni itti danqamaniif fi bahuun barbaachisuuf kan karaa kennaniidha.	5,000 cfs – Daandiin oli bahuu fi cufamaan Daandii SE Jones cina 156ffaa Pl. SE, SR 169 cina wal qaxxaamura Daandii Cedar Grove SE, SE Daandii 184ffaa , Daandii Byers SE, 216ffaa daandii SE, SE 193ffa daandii, SE 197ffa Pl, daandii SE 206ffaa, daandii SE 207ffa, SE daandii Bain, SE daandii 225ffa, Dorre Don Ct SE, karaa gadi Dorre Don SE, karaa Dorre Don SE, daandii SE 238ffa, fi daandii 244ffa SE of keessatti kan dabalatu dha. Daandiwwan kunneen baayyeen isaanii kan ollaawwan lafa jiraattoonni itti danqamaniif fi bahuun barbaachisuuf kan karaa kennaniidha. Gadi fageenyii fi anitiin lolaan kun uumu balaa cimaaf saaxiluu kan danda'u dha.
	G LAGA GREEN kan safarame yookaan kan eegame yaa'aa magaalaa Auburn cinaa	11,700 cfs* Guraandhala. 2020 <small>*yeroof turee kan ilaalamu</small>	28,100 cfs Mudde. 1959 Ijaarsa Hidha Howard Hanson dura.	5,000 cfs Hojjattoonni King County of eegannoo irratti argamu.	7,000 cfs – Golba yaa'aa gubbaa Magaalaa Auburn keessaatti lolaa gammoojjii.	9,000 cfs – Lolaan gadi fageenya adda addaa qabu golba yaa'aa gubbaa Magaalaa Auburn fi yaa'aa Mill Creek gadaanaa keessatti ni mudata. Southeast Green Valley fi and West Valley Road bishaan irraan dhagala'a ta'a.	12,000 cfs – Walitti qabamuun kan ka'ee hidhiwwan ittisi lolaa murteessoonni dadhabu malu. Jijjiiramni haalawwan lolaa tasaa mudachu danda'a, keessattu naannoolee hidhawwan -ittifamaniitti. Jijjiiramni kunneenis dabaluu bishanii saffisaa, haguuggii bishaanii bal'aa, cufamu daandilee, fi adda citiisaa tajaajilaa kan hammatu ta'u mala.
	W LAGA WHITE kan safarame yookaan kan eegame kan yaa'a Hidha Gaara Mud irraati	11,700 cfs Amajjii. 2009 U.S. irratti hundaa'ee Ragaa Ijinaroota koorporeeshiin Waraanaa kan Hidha Mud Mountain irraa dhufan.	28,000 cfs Mudde. 1933 White River kan dhiheenya Buckley'tti argamu irratti ijaarsa Hidha Mud Mountain dura kan gabaafame.	4,000 cfs Hojjattoonni King County of eegannoo irratti argamu.	5,000 cfs – Lolaan qarqara lagaa karaa yaa'aa gubbaa Riqicha A-Street kan magaalawwan Pacific fi Auburn mudachuun danda'a. Lolaan qarqara lagaa Pacific keessaa kan dhiheenya Government Canal'tti uumamuun hinoolu. Bishaan cimaan karaa galoo ittisaawwan lolaa yeroottiin uumuunsaa waan hin oolleeedha.	7,000 cfs – Sadarkaawwan bishaan olaanaa karaagaloo ittisa lolaa yeroo Magaalaa Pacific keessaatiin uumuunsaa waan hin oolleeedha. Yaa'aan bishaanii irraa darbee Government Canal fi Butte Avenue fi dhagala'aa gubbaa A-Street Bridge kan Magaalawwan Pacific fi Auburn tti uumuunsaa waan hin oolleeedha. Naannoon jireenyaa Red Creek saffisa olaanaa, dhagala'aa jijjigaa fi manneen lolaan guutamu balaafamaan mudachu danda'a.	9,000 cfs – Saffiisa olaanaa fi dhagala'aa balaafamaan sirna lagichaa guutuu mudachu danda'a. Lolaan qarqara lagaa irraan qaxxaamuru Maaloota Pacific fi Auburn akka mudatu eegama. Gar-tokkeen galoo ittisaawwan lolaa yeroo ni liqimfama ta'a. Dhiheenya Magaalaa Enumclaw'tti bakka qurxummiin itti horsiifamuutti badiinsi qaqabu mala. Bishaan lolaa yaa'aa gubbaa SR 410 kan Hidha Mud tulluu isa dhiheenya Greenwater tti argamuutti irraan yaa'uunsaa hin oolu.