

2011年11月8日

官方普選及特別選舉選票

華盛頓州，金(King)郡

投票指引

作出選擇



請用黑色原子筆，完全填滿您選項旁的橢圓形空格。

如何作出更正

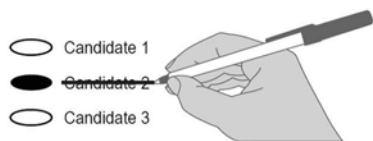

如需作出更正，請劃一條直線橫穿整個議案選擇或候選人的姓名。

然後，您可填滿另一個橢圓形空格，作出另外的選擇。

選擇自填

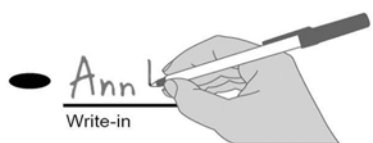

如要填寫一名候選人，請填滿自填線旁的橢圓形空格，並寫上其姓名。

! 請勿剪開，撕破或損毀選票。

州	州
由動議案請願提呈	由議會向人民提議 州憲法修訂案
第1125號動議案 第1125號動議案是關於州交通運輸支出。此議案將禁止將機動車輛資金收入及車輛通行費收入用於非交通運輸用途，並且要求道路和橋樑的通行費由議會設定並說明其指定項目用途。此議案應否立例成法？ <input type="radio"/> 應 <input type="radio"/> 否	第8206號參議院聯合決議案 議會就州財政部保留的預算穩定帳戶提議一項憲法修訂案。此修訂案要求議會在州政府獲得如所定義的“非常顯著的收入增長”的每個雙財年向預算穩定帳戶轉移額外資金，此類轉移受到某些條件限制。此憲法修訂案應否被： <input type="radio"/> 通過 <input type="radio"/> 否決
第1163號動議案 第1163號動議案是關於為老年和殘疾人士提供長期護理的員工和服務。如果在2011年獲得修訂，此議案將恢復對長期護理員工及服務提供者的背景核查、訓練及其它要求；並闡明長期居家護理項目的財務責任和行政費用。此議案應否立例成法？ <input type="radio"/> 應 <input type="radio"/> 否	郡 估稅官 無黨派職位 選其一 <input type="radio"/> Lloyd Hara <input type="radio"/> _____ <small>自填候選人</small>
第1183號動議案 第1183號動議案是關於酒類飲品：啤酒、葡萄酒和烈酒（烈性酒）。此議案將關閉州酒類專賣店並出售其資產；准許私營商業出售及分銷烈酒；根據銷售額確定牌照費；規管持牌人；以及更改葡萄酒分銷規則。此議案應否立例成法？ <input type="radio"/> 應 <input type="radio"/> 否	選舉部部長 無黨派職位 選其一 <input type="radio"/> Mark Greene <input type="radio"/> Sherril Huff <input type="radio"/> _____ <small>自填候選人</small>
由議會向人民提議 州憲法修訂案 第8205號參議院聯合決議案 議會提議一項關於廢除華盛頓州憲法第六章第1A節的憲法修訂案。此修訂案將州憲法中一項無效力的條款撤除，該條款是關於一名選民如欲投選總統和副總統，必須在華盛頓州已居住的時間。此憲法修訂案應否被： <input type="radio"/> 通過 <input type="radio"/> 否決	上訴法院，第1組，第1區 第2號法官席位 無黨派職位 選其一 <input type="radio"/> Michael Spearman <input type="radio"/> _____ <small>自填候選人</small>
	西雅圖港務局 第2號專員席位 無黨派職位 選其一 <input type="radio"/> Richard Pope <input type="radio"/> Gael Tarleton <input type="radio"/> _____ <small>自填候選人</small>
	第5號專員席位 無黨派職位 選其一 <input type="radio"/> Dean Willard <input type="radio"/> Bill Bryant <input type="radio"/> _____ <small>自填候選人</small>

Sample

市

表爾威(Bellevue)市
第1號議會席位
無黨派職位
選其一

Aaron Laing

John Stokes

自填候選人

表爾威(Bellevue)市
第3號議會席位
無黨派職位
選其一

Michelle Hilhorst

John Chelminiak

自填候選人

表爾威(Bellevue)市
第5號議會席位
無黨派職位
選其一

Patti Mann

Claudia Balducci

自填候選人

表爾威(Bellevue)市
第7號議會席位
無黨派職位
選其一

Jennifer Robertson

自填候選人

學校

第405號表爾威(Bellevue)校區
第1號董事區
無黨派職位
選其一

Steve McConnell

Betsy Johnson

自填候選人

第405號表爾威(Bellevue)校區
第2號董事區
無黨派職位
選其一

Christine Chew

自填候選人

第405號表爾威(Bellevue)校區
第4號董事區
無黨派職位
選其一

Michael F. Murphy

自填候選人

請交回您的選票  vote by mail

sample